

(F.01.07) BRH 60 (F.01.01a) BRH 60

Appartement 01

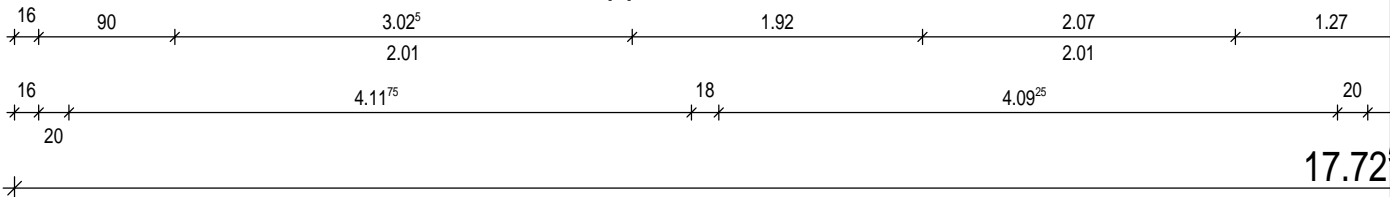

STAND	WERKPLANUNG	50020-01
sander.hofrichter architekten <small>sander.hofrichter architekten / Dipl.-Ing. (FH) Architekt BDA Hubertus Sander · Dipl.-Ing. Architekt BDA Linus Hofrichter Büro Ludwigshafen / Kapellengasse 11 · 67071 Ludwigshafen · Postfach 25 02 61 · 67034 Ludwigshafen Kommunikation / Telefon 0621 58632-0 · Telefax 0621 58632-22 · e-Mail info@a-sh.de · Website www.a-sh.de Büro Frankfurt / Gremppstraße 42 · 60487 Frankfurt · Kommunikation / Telefon 069 77075839 · Telefax 069 97097781</small>		<small>0001114</small> <small>23.03.2007</small>
PROJEKT	Gesundheitszentrum an der Nahe Haus St. Josef, "Wohnen im Alter" <small>Mühlensstraße 39 55543 Bad Kreuznach</small>	<small>0001114</small> <small>23.03.2007</small>
PLANUNG	Grundriß 3.OG Appartement 01	1:50 P1011
ZEICHNUNG	MASSTAB	PLAN NR./SHA

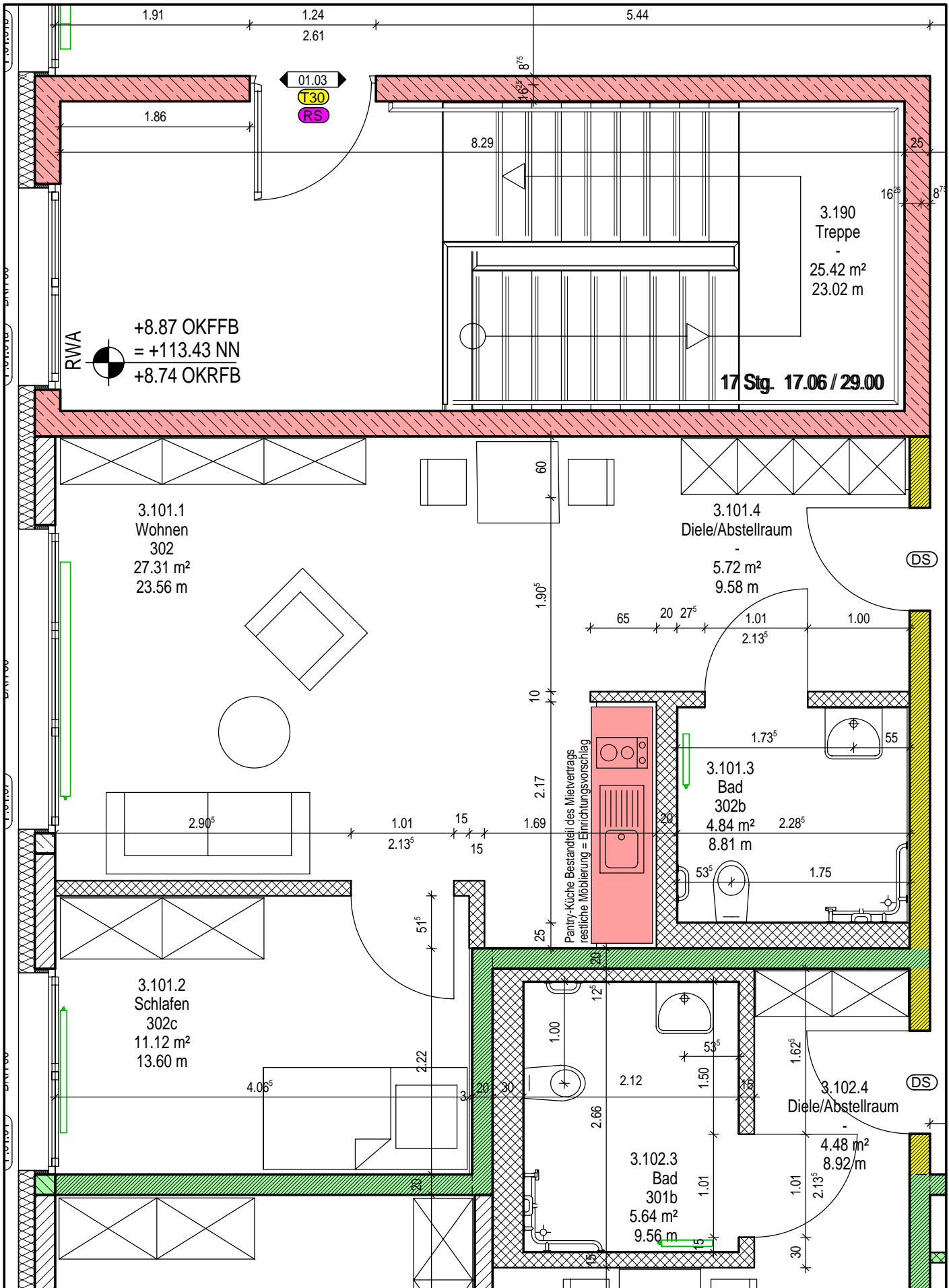

STAND WERKPLANUNG

50020-01

sander.hofrichter architekten

sander.hofrichter architekten / Dipl.-Ing. (FH) Architekt BDA Hubertus Sander · Dipl.-Ing. Architekt BDA Linus Hofrichter
 Büro Ludwigshafen / Kapellengasse 11 · 67071 Ludwigshafen · Postanschrift / Postfach 25 02 61 · 67034 Ludwigshafen
 Kommunikation / Telefon 0621 58632-0 · Telefax 0621 58632-22 · e-Mail info@a-sh.de · Website www.a-sh.de
 Büro Frankfurt / Gremppstraße 42 · 60487 Frankfurt · Kommunikation / Telefon 069 77075839 · Telefax 069 97097781

Gesundheitszentrum an der Nahe
 Haus St. Josef, "Wohnen im Alter"
 Mühlenterrasse 39
 55543 Bad Kreuznach

PROJEKT

NEMETSCHKE NR. / SHA

0001114

PLOT-DATUM

23.03.2007

**Grundriß 3.0G
 Appartement 02**

1:50

P1012

ZEICHNUNG

MASSTAB

PLAN NR. / SHA

H/B = 297.0 / 210.0 (0.06m²)

Allplan 2006

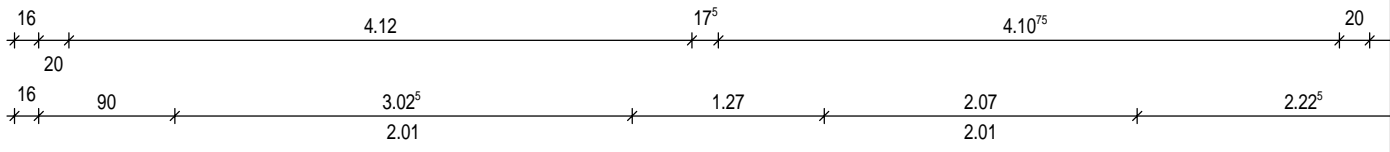

Betreutes Wohnen 6 Apartments

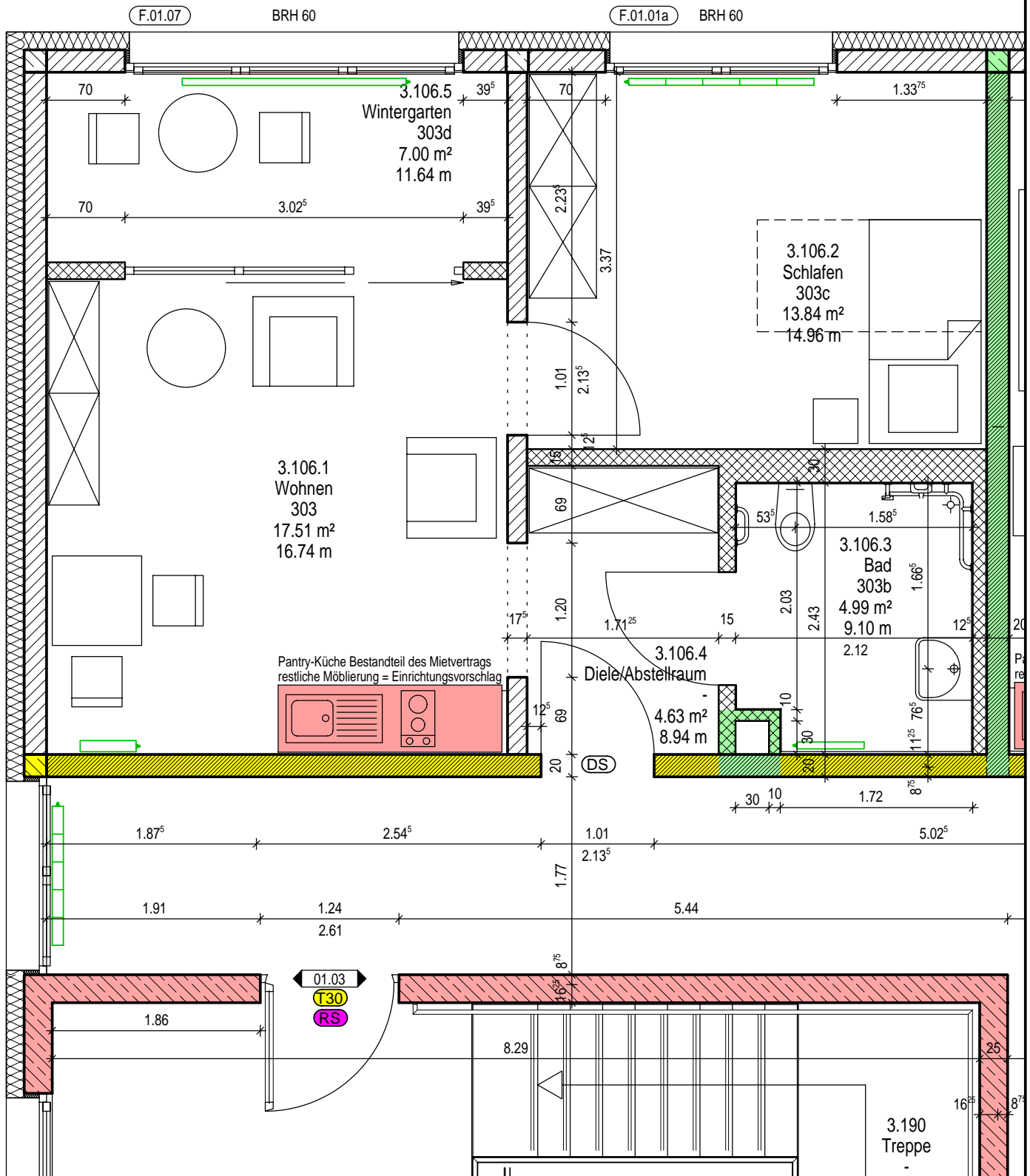

STAND WERKPLANUNG

50020-01

sander.hofrichter architekten

sander.hofrichter architekten / Dipl.-Ing. (FH) Architekt BDA Hubertus Sander · Dipl.-Ing. Architekt BDA Linus Hofrichter
 Büro Ludwigshafen / Kapellengasse 11 · 67071 Ludwigshafen · Postanschrift / Postfach 25 02 61 · 67034 Ludwigshafen
 Kommunikation / Telefon 0621 58632-0 · Telefax 0621 58632-22 · e-Mail info@a-sh.de · Website www.a-sh.de
 Büro Frankfurt / Gremppstraße 42 · 60487 Frankfurt · Kommunikation / Telefon 069 77075839 · Telefax 069 97097781

Gesundheitszentrum an der Nahe
 Haus St. Josef, "Wohnen im Alter"
 Mühlentstraße 39
 55543 Bad Kreuznach

PROJEKT NEMETSCHKE NR. / SH/A 0001114
 PLOT-DATUM 23.03.2007

Grundriß 3.OG
Appartement 03

1:50

P1013

ZEICHNUNG MASSTAB PLAN NR. / SH/A

PLANUNG

7.72⁵

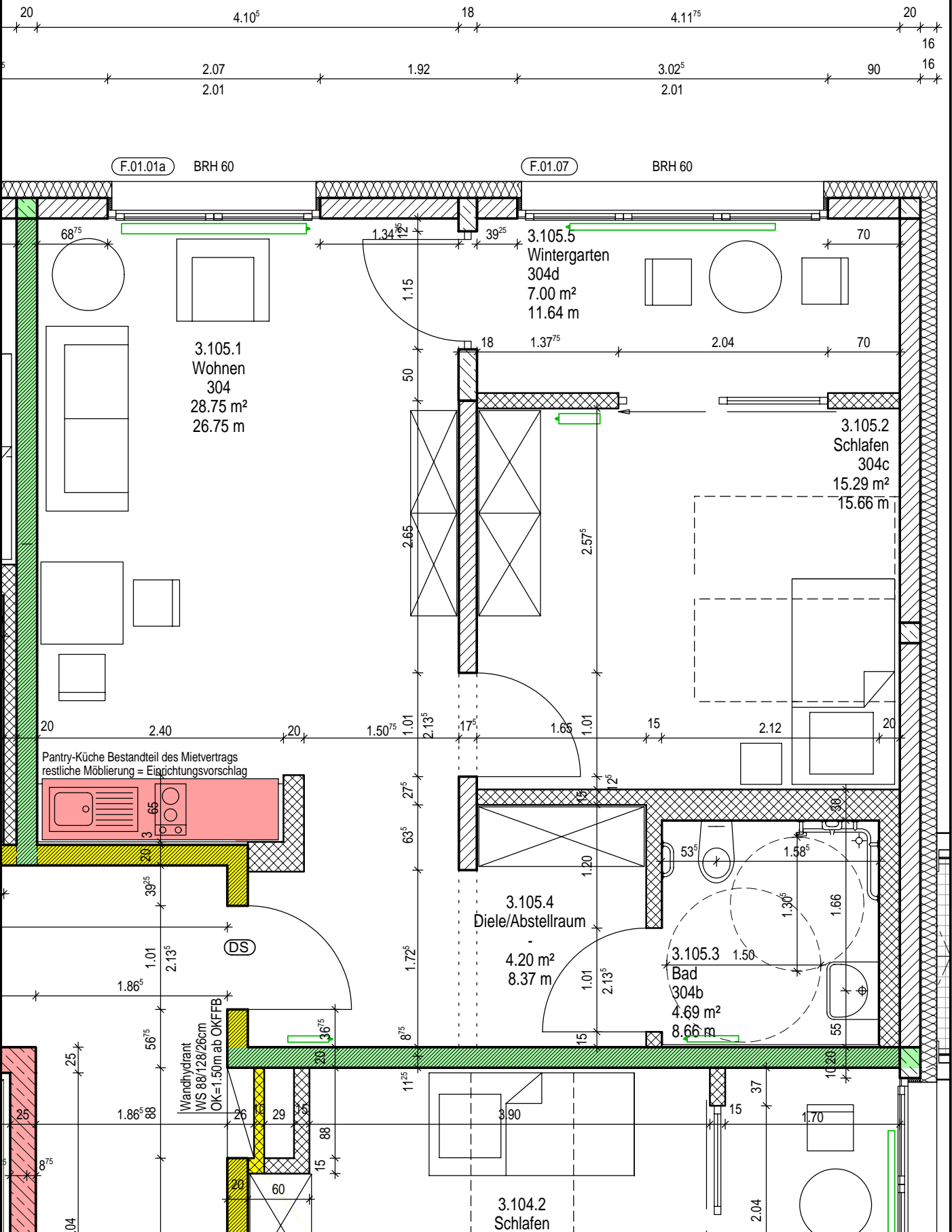

STAND WERKPLANUNG

50020-01

sander.hofrichter architekten

Gesundheitszentrum an der Nahe
Haus St. Josef, "Wohnen im Alter"
Mühlensstraße 39
55543 Bad Kreuznach

NEMETSCHKE NR / SH/A
PLOT-DATUM
0001114
23.03.2007

sander.hofrichter architekten / Dipl.-Ing. (FH) Architekt BDA Hubertus Sander · Dipl.-Ing. Architekt BDA Linus Hofrichter
Büro Ludwigshafen / Kapellengasse 11 · 67071 Ludwigshafen · Postanschrift / Postfach 25 02 61 · 67034 Ludwigshafen
Kommunikation / Telefon 0621 58632-0 · Telefax 0621 58632-22 · e-Mail info@a-sh.de · Website www.a-sh.de
Büro Frankfurt / Gremppstraße 42 · 60487 Frankfurt · Kommunikation / Telefon 069 77075839 · Telefax 069 97097781

PROJEKT Grundriß 3.OG
Appartement 04

MASSTAB 1:50

PLAN NR / SH/A P1014

PLANUNG

ZEICHNUNG

MASSTAB

PLAN NR / SH/A

H/B = 297.0 / 210.0 (0.06m²)

Allplan 2006

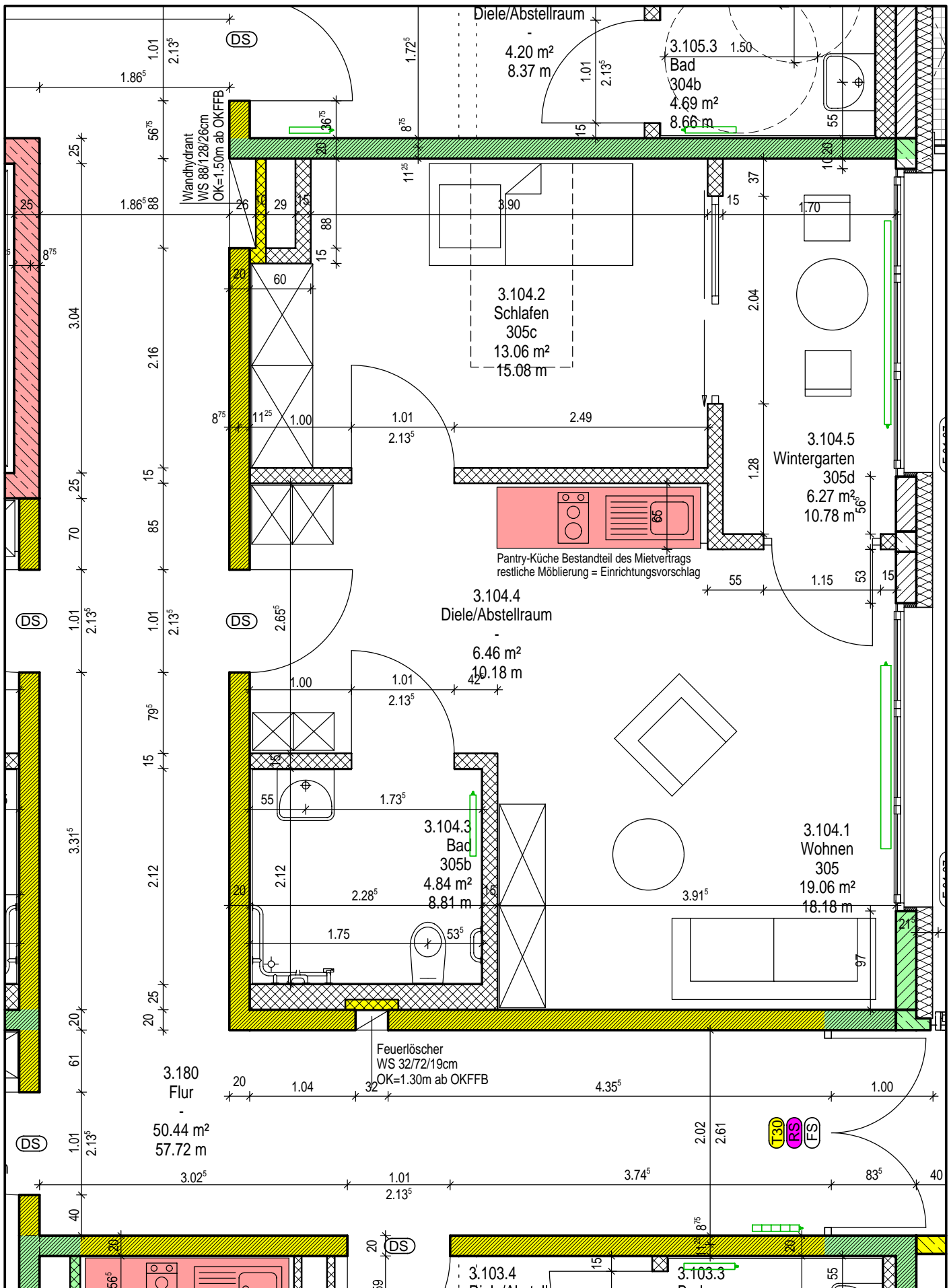

STAND WERKPLANUNG

50020-01

sander.hofrichter architekten

sander.hofrichter architekten / Dipl.-Ing. (FH) Architekt BDA Hubertus Sander · Dipl.-Ing. Architekt BDA Linus Hofrichter
 Büro Ludwigshafen / Kapellengasse 11 · 67071 Ludwigshafen · Postanschrift / Postfach 25 02 61 · 67034 Ludwigshafen
 Kommunikation / Telefon 0621 58632-0 · Telefax 0621 58632-22 · e-Mail info@a-sh.de · Website www.a-sh.de
 Büro Frankfurt / Gremppstraße 42 · 60487 Frankfurt · Kommunikation / Telefon 069 77075839 · Telefax 069 97097781

Gesundheitszentrum an der Nahe
 Haus St. Josef, "Wohnen im Alter"
 Mühlentstraße 39
 55543 Bad Kreuznach

PROJEKT

NEMETSCHKE NR / SHA

0001114

PLOT-DATUM

23.03.2007

**Grundriß 3.0G
 Appartement 05**

1:50

P1015

ZEICHNUNG

MASSTAB

PLAN NR / SHA

PLANUNG

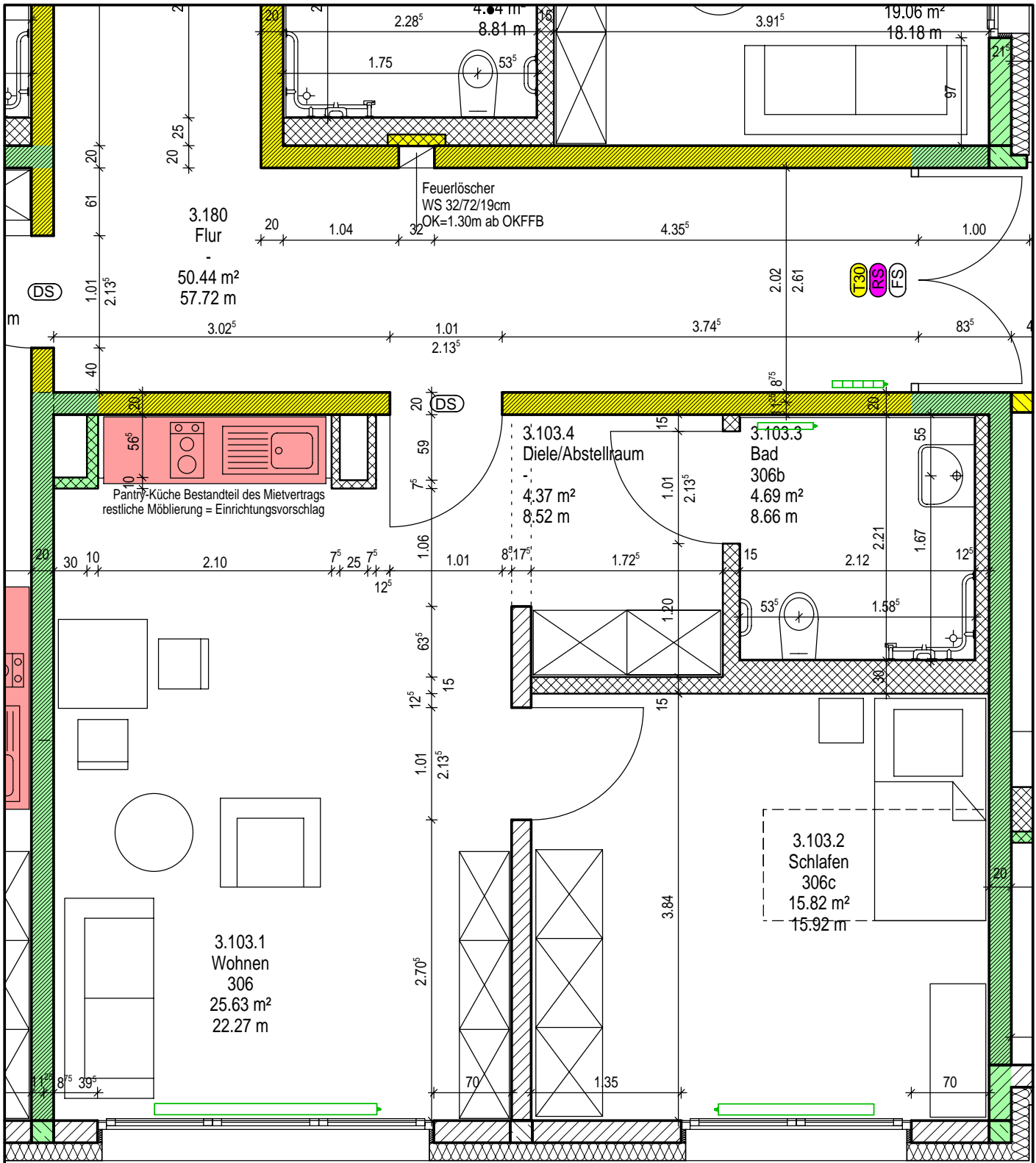

F.01.07

BRH 60

F.01.01a

BRH 60

Appartement 06

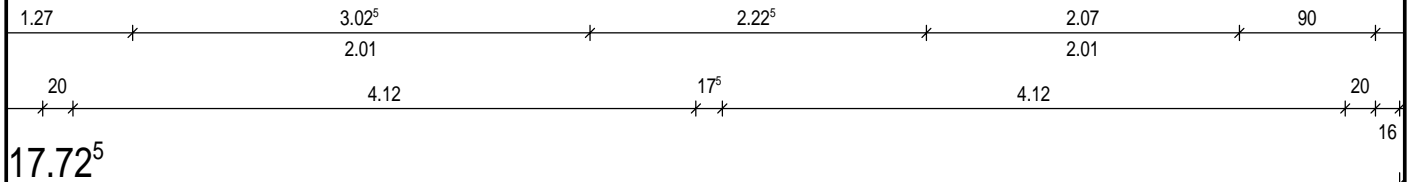

STAND WERKPLANUNG

50020-01

sander.hofrichter architekten

Gesundheitszentrum an der Nahe
Haus St. Josef, "Wohnen im Alter"
Mühlensstraße 39
55543 Bad Kreuznach

NEMETSCHKE NR. / SHA 0001114
PLOT-DATUM 23.03.2007

sander.hofrichter architekten / Dipl.-Ing. (FH) Architekt BDA Hubertus Sander . Dipl.-Ing. Architekt BDA Linus Hofrichter
Büro Ludwigshafen / Kapellengasse 11 . 67071 Ludwigshafen . Postanschrift / Postfach 25 02 61 . 67034 Ludwigshafen
Kommunikation / Telefon 0621 58632-0 . Telefax 0621 58632-22 . e-Mail info@a-sh.de . Website www.a-sh.de
Büro Frankfurt / Gremppstraße 42 . 60487 Frankfurt . Kommunikation / Telefon 069 77075839 . Telefax 069 97097781

PROJEKT Grundriß 3.OG
Appartement 06

1:50

P1016

PLANUNG

ZEICHNUNG

MASSTAB

PLAN NR. / SHA

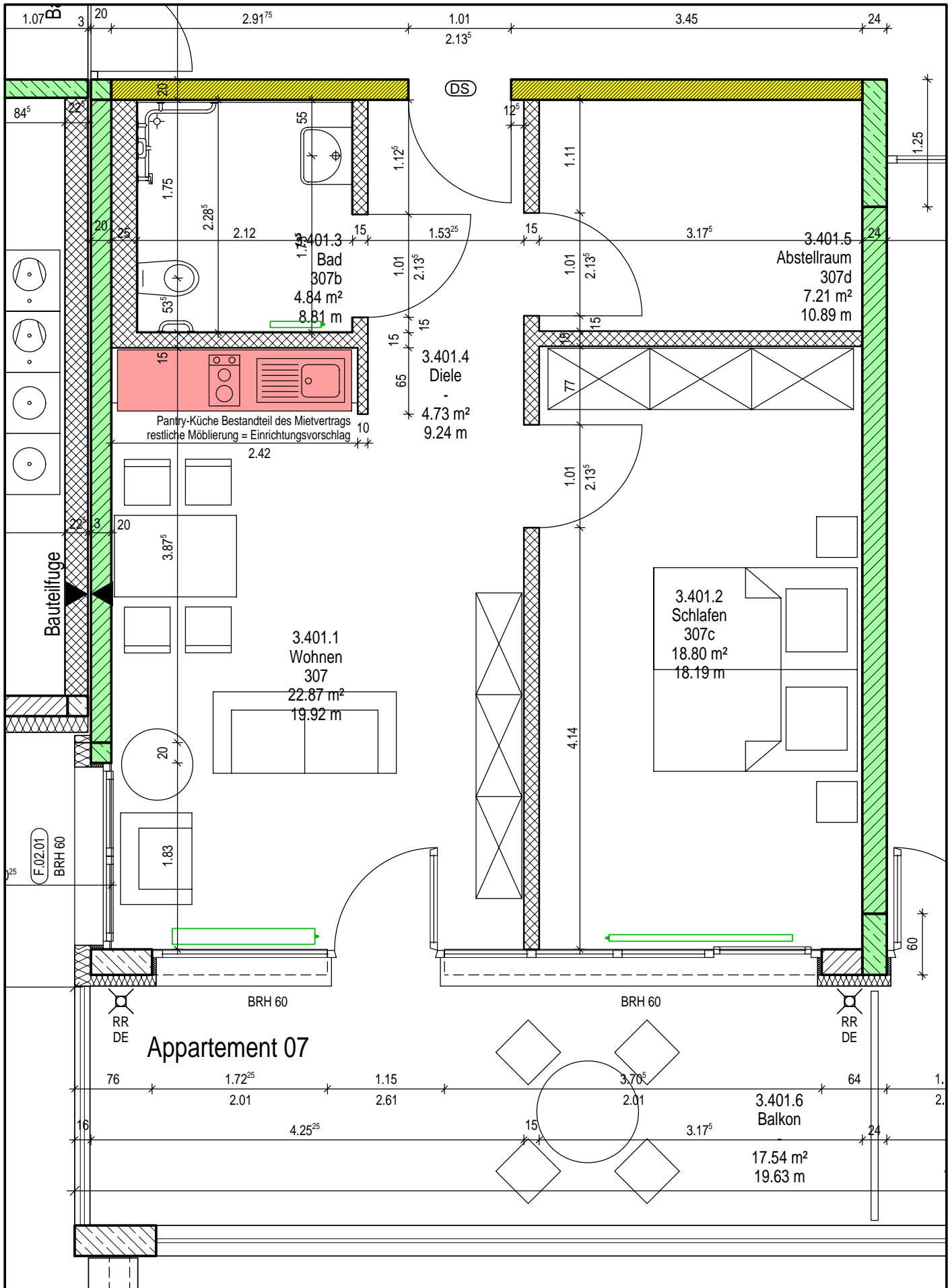

STAND: WERKPLANUNG 50020-01

sander.hofrichter architekten

Gesundheitszentrum an der Nahe
Haus St. Josef, "Wohnen im Alter"

PROJEKT: 55543 Bad Kreuznach NEMETSCHKE NR. / SHA 0001114

sander.hofrichter architekten / Dipl.-Ing. (FH) Architekt BDA Hubertus Sander · Dipl.-Ing. Architekt BDA Linus Hofrichter
Büro Ludwigshafen / Kapellengasse 11 · 67071 Ludwigshafen · Postanschrift / Postfach 25 02 61 · 67034 Ludwigshafen
Kommunikation / Telefon 0621 58632-0 · Telefax 0621 58632-22 · e-Mail info@a-sh.de · Website www.a-sh.de PLOT-DATUM 23.03.2007

Grundriß 3.OG 1:50
Appartement 07 P1017

PLANUNG ZEICHNUNG MASSTAB PLAN NR. / SHA

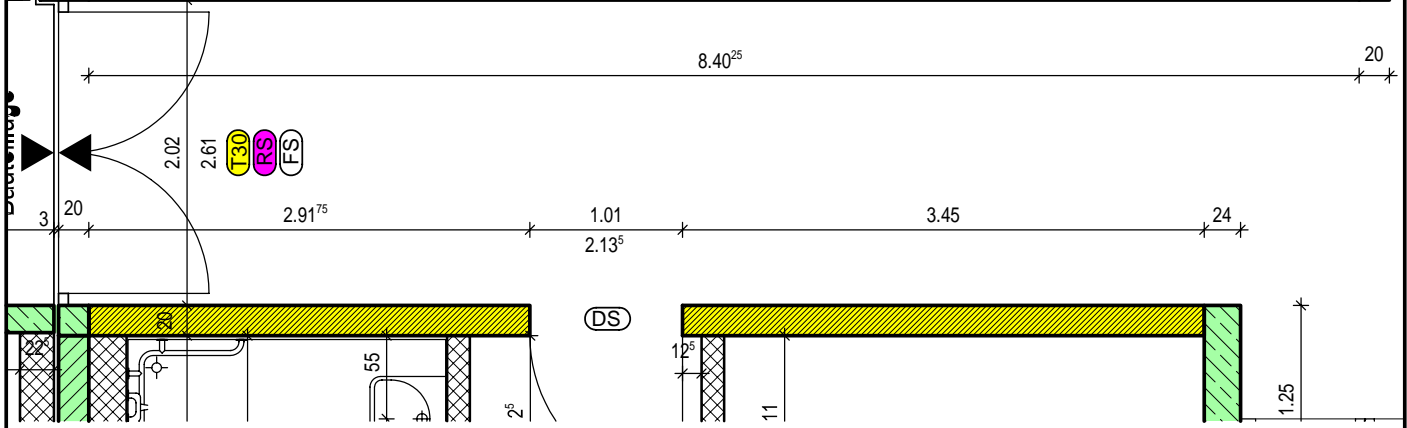
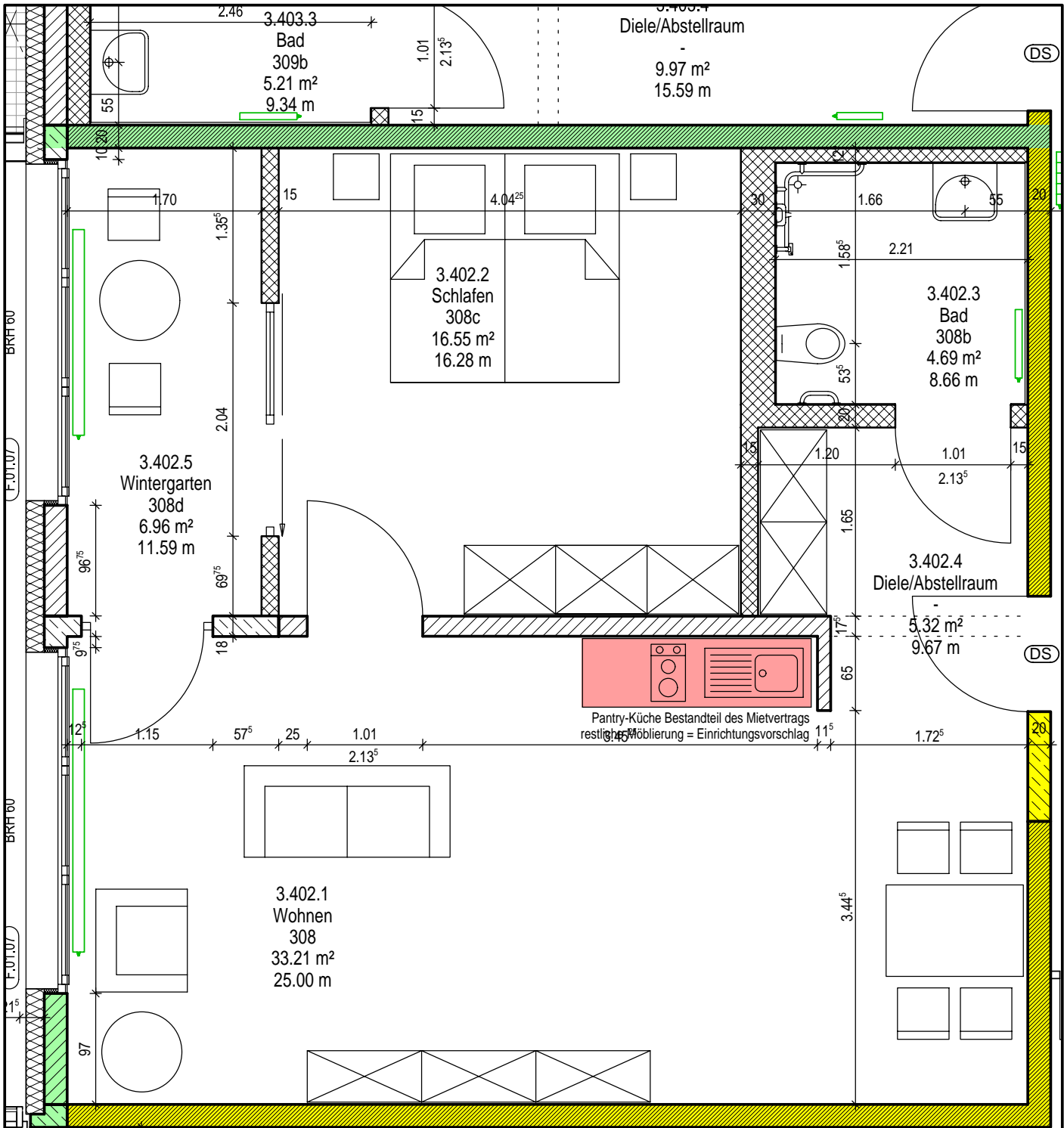

STAND **WERKPLANUNG** 50020-01

sander.hofrichter architekten

Gesundheitszentrum an der Nahe
Haus St. Josef, "Wohnen im Alter"

PROJEKT NEMETSCHKE NR. / SHA 0001114

sander.hofrichter architekten / Dipl.-Ing. (FH) Architekt BDA Hubertus Sander · Dipl.-Ing. Architekt BDA Linus Hofrichter
Büro Ludwigshafen / Kapellengasse 11 · 67071 Ludwigshafen · Postanschrift / Postfach 25 02 61 · 67034 Ludwigshafen
Kommunikation / Telefon 0621 58632-0 · Telefax 0621 58632-22 · e-Mail info@a-sh.de · Website www.a-sh.de
Büro Frankfurt / Gremplstraße 42 · 60487 Frankfurt · Kommunikation / Telefon 069 77075839 · Telefax 069 97097781

55543 Bad Kreuznach PLOT-DATUM 23.03.2007

Grundriß 3.OG 1:50 P1018

Appartement 08 MASSTAB PLAN NR. / SHA

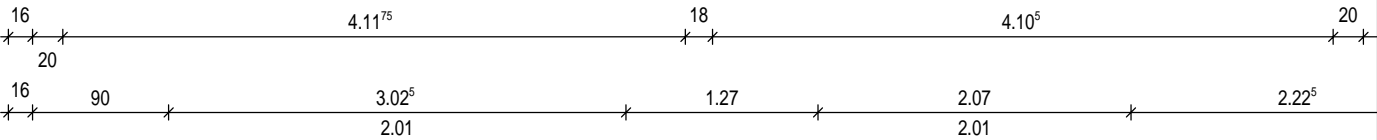

Betreutes Wohnen 6 Appartements

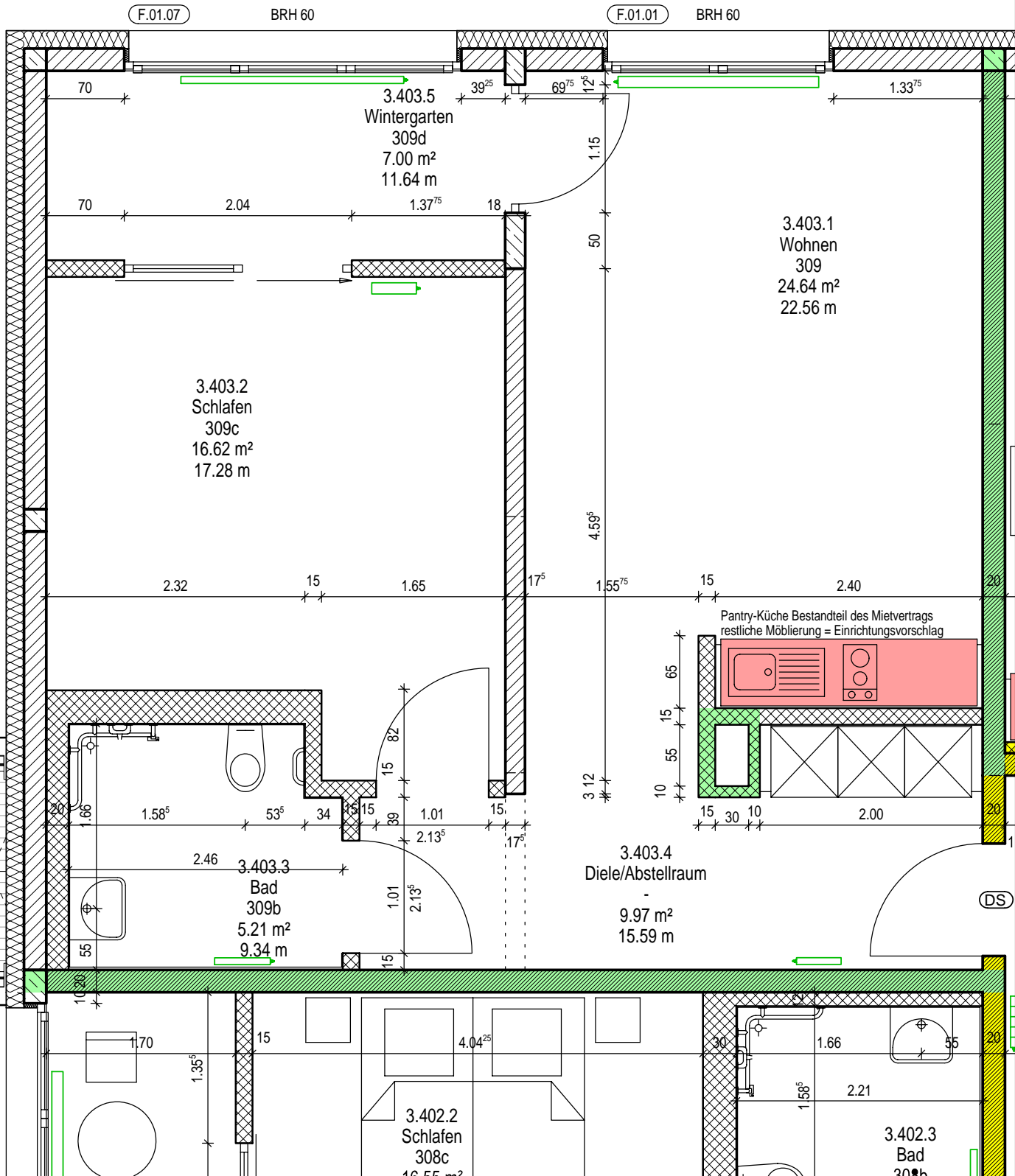

STAND WERKPLANUNG

50020-01

sander.hofrichter architekten

Gesundheitszentrum an der Nahe
Haus St. Josef, "Wohnen im Alter"

NEMETSCHKEK NR / SH/A	0001114
PROJEKT	Mühlensstraße 39
PROJEKT	55543 Bad Kreuznach
PLOT-DATUM	23.03.2007

sander.hofrichter architekten / Dipl.-Ing. (FH) Architekt BDA Hubertus Sander · Dipl.-Ing. Architekt BDA Linus Hofrichter
 Büro Ludwigshafen / Kapellengasse 11 · 67071 Ludwigshafen · Postfach 25 02 61 · 67034 Ludwigshafen
 Kommunikation / Telefon 0621 58632-0 · Telefax 0621 58632-22 · e-Mail info@a-sh.de · Website www.a-sh.de
 Büro Frankfurt / Gremplstraße 42 · 60487 Frankfurt · Kommunikation / Telefon 069 77075839 · Telefax 069 97097781

Grundriß 3.OG Appartement 09

1:50

P1019

PLANUNG

ZEICHNUNG

MASSTAB

PLAN NR / SH/A

17.72⁵

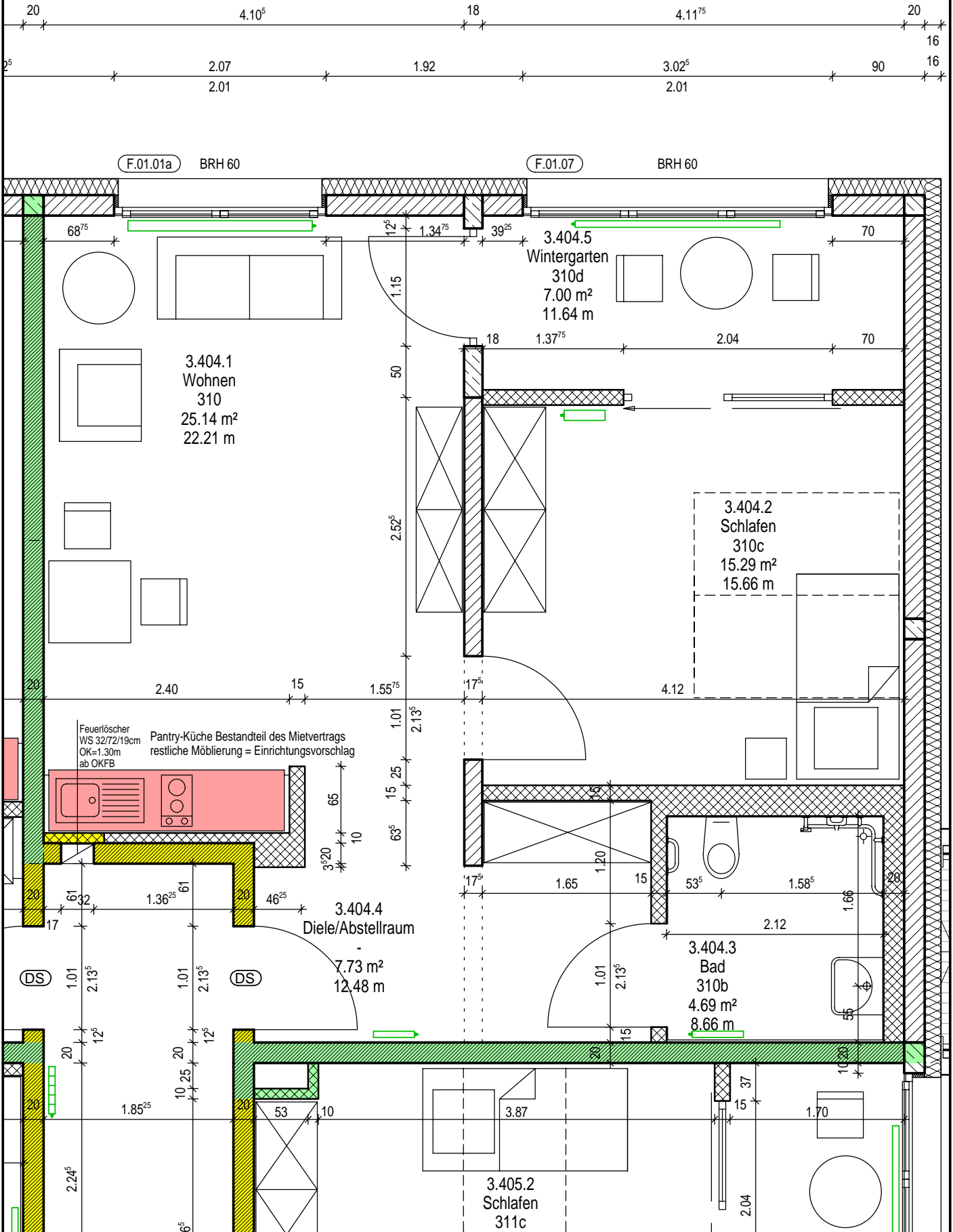

STAND WERKPLANUNG

50020-01

sander.hofrichter architekten

Gesundheitszentrum an der Nahe
Haus St. Josef, "Wohnen im Alter"
Mühlenestraße 39
55543 Bad Kreuznach

NEMETSCHKE NR / SH/A
PLOT-DATUM
0001114
23.03.2007

sander.hofrichter architekten / Dipl.-Ing. (FH) Architekt BDA Hubertus Sander · Dipl.-Ing. Architekt BDA Linus Hofrichter
Büro Ludwigshafen / Kapellengasse 11 · 67071 Ludwigshafen · Postanschrift / Postfach 25 02 61 · 67034 Ludwigshafen
Kommunikation / Telefon 0621 58632-0 · Telefax 0621 58632-22 · e-Mail info@a-sh.de · Website www.a-sh.de
Büro Frankfurt / Gremplstraße 42 · 60487 Frankfurt · Kommunikation / Telefon 069 77075839 · Telefax 069 97097781

PROJEKT
Grundriß 3.0G
Appartement 10

1:50

P1020

PLANUNG

ZEICHNUNG

MASSTAB

PLAN NR / SH/A

H/B = 297.0 / 210.0 (0.06m²)

Allplan 2006

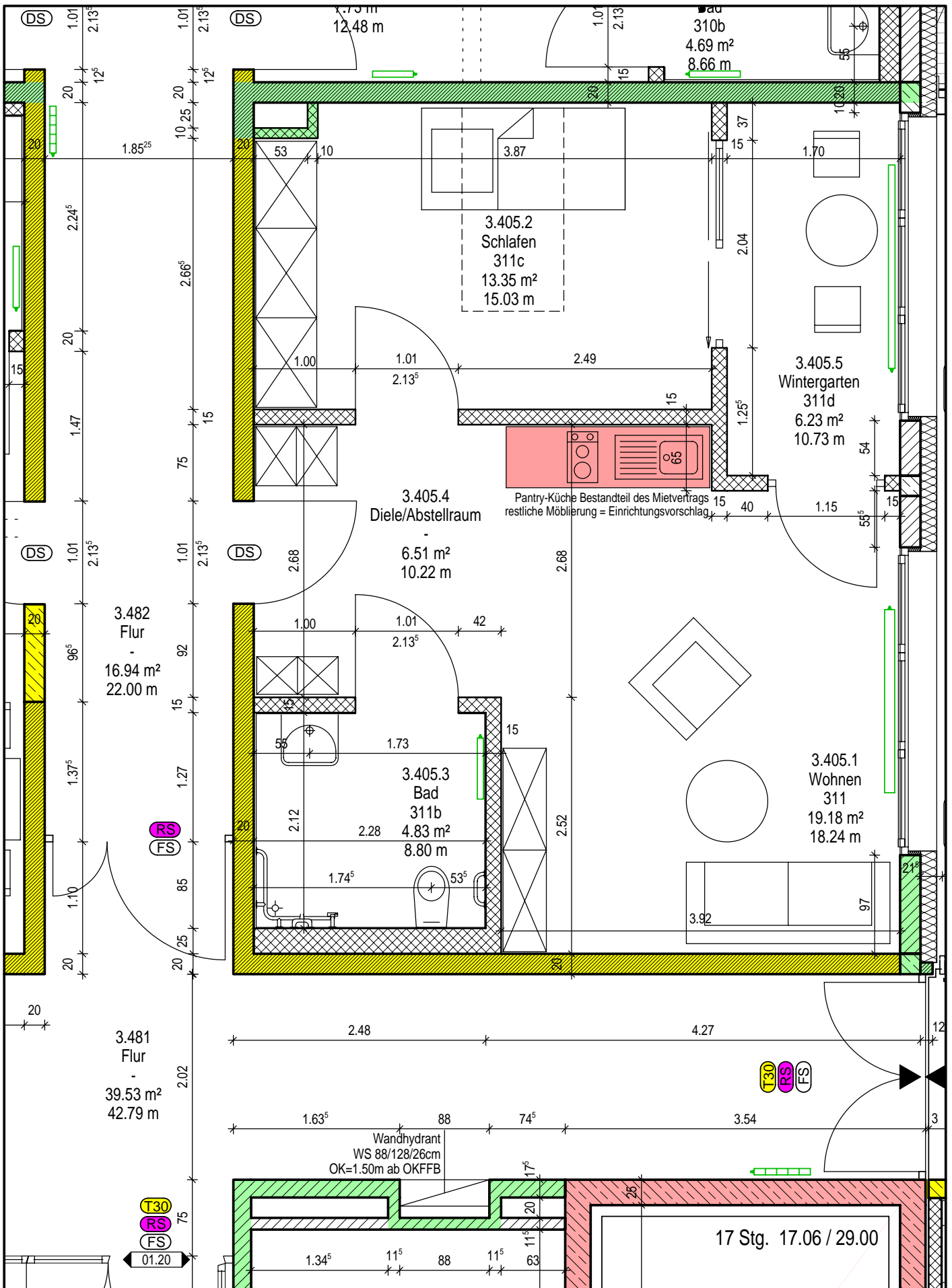

STAND WERKPLANUNG

50020-01

sander.hofrichter architekten

sander.hofrichter architekten / Dipl.-Ing. (FH) Architekt BDA Hubertus Sander · Dipl.-Ing. Architekt BDA Linus Hofrichter
Büro Ludwigshafen / Kapellengasse 11 · 67071 Ludwigshafen · Postanschrift / Postfach 25 02 61 · 67034 Ludwigshafen
Kommunikation / Telefon 0621 58632-0 · Telefax 0621 58632-22 · e-Mail info@a-sh.de · Website www.a-sh.de
Büro Frankfurt / Gremppstraße 42 · 60487 Frankfurt · Kommunikation / Telefon 069 77075839 · Telefax 069 97097781

Gesundheitszentrum an der Nahe
Haus St. Josef, "Wohnen im Alter"
Mühlensstraße 39
55543 Bad Kreuznach

PROJEKT

NEMETSCHKEK NR. / SH/A

0001114

PLOT-DATUM

23.03.2007

Grundriß 3.OG
Appartement 11

1:50

P1021

PLANUNG

ZEICHNUNG

MASSTAB

PLAN NR. / SH/A

H/B = 297.0 / 210.0 (0.06m²)

Allplan 2006

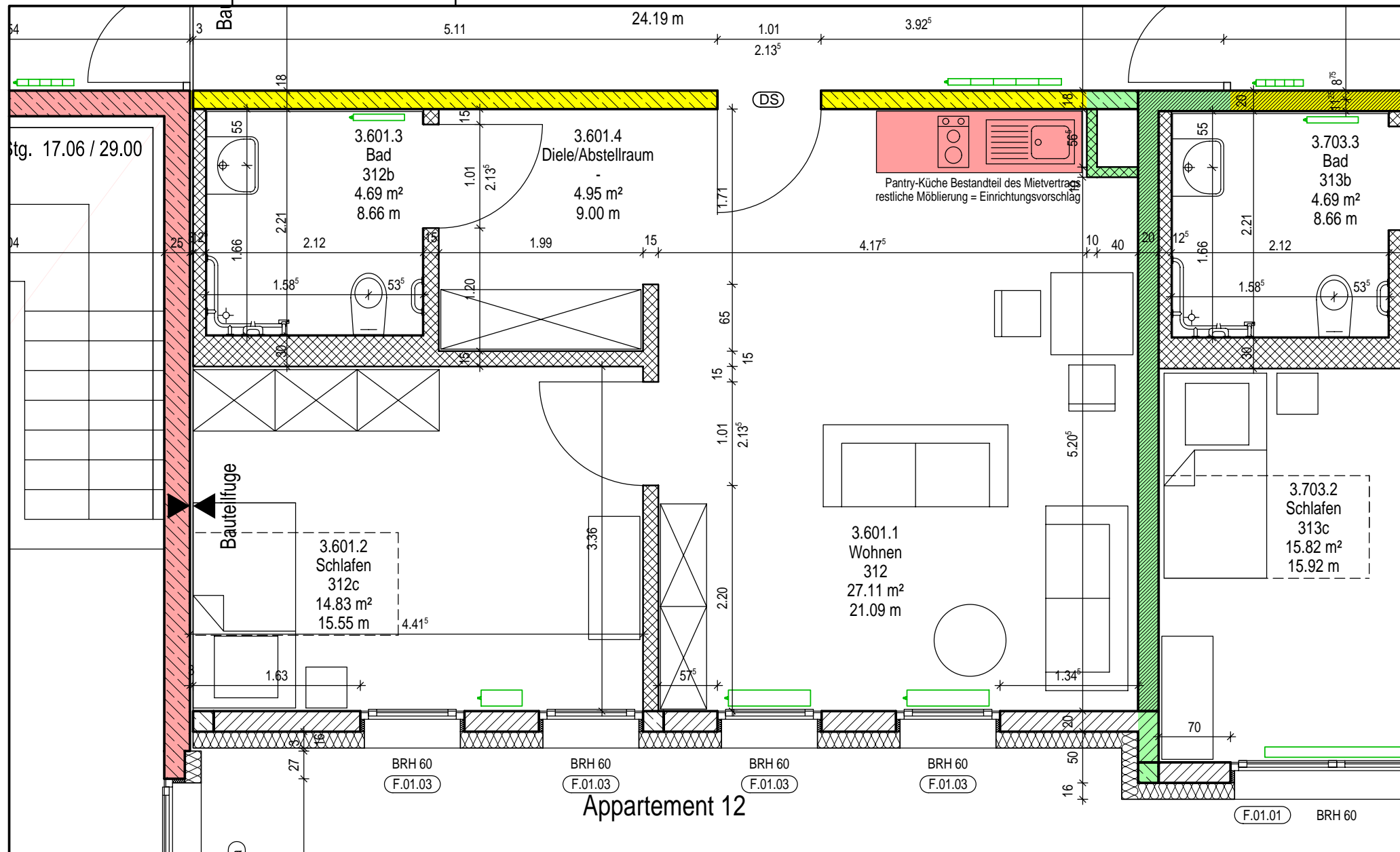

STAND WERKPLANUNG

50020-01

sander.hofrichter architekten

sander.hofrichter architekten / Dipl.-Ing. (FH) Architekt BDA Hubertus Sander · Dipl.-Ing. Architekt BDA Linus Hofrichter
 Büro Ludwigshafen / Kapellengasse 11 · 67071 Ludwigshafen · Postanschrift / Postfach 25 02 61 · 67034 Ludwigshafen
 Kommunikation / Telefon 0621 58632-0 · Telefax 0621 58632-22 · e-Mail info@a-sh.de · Website www.a-sh.de
 Büro Frankfurt / Gropstraße 42 · 60487 Frankfurt · Kommunikation / Telefon 069 77075839 · Telefax 069 97097781

Gesundheitszentrum an der Nahe
 Haus St. Josef, "Wohnen im Alter"
 Mühlenstraße 39
 55543 Bad Kreuznach

PROJEKT

NEMETSCHKE NR / SH+A 0001114
 PLOT-DATUM 23.03.2007

Grundriß 3.OG
 Appartement 12

1:50

P1022

PLANUNG

ZEICHNUNG

MASSTAB

PLAN NR / SH+A

H/B = 210.0 / 297.0 (0.06m²)

Allplan 2006

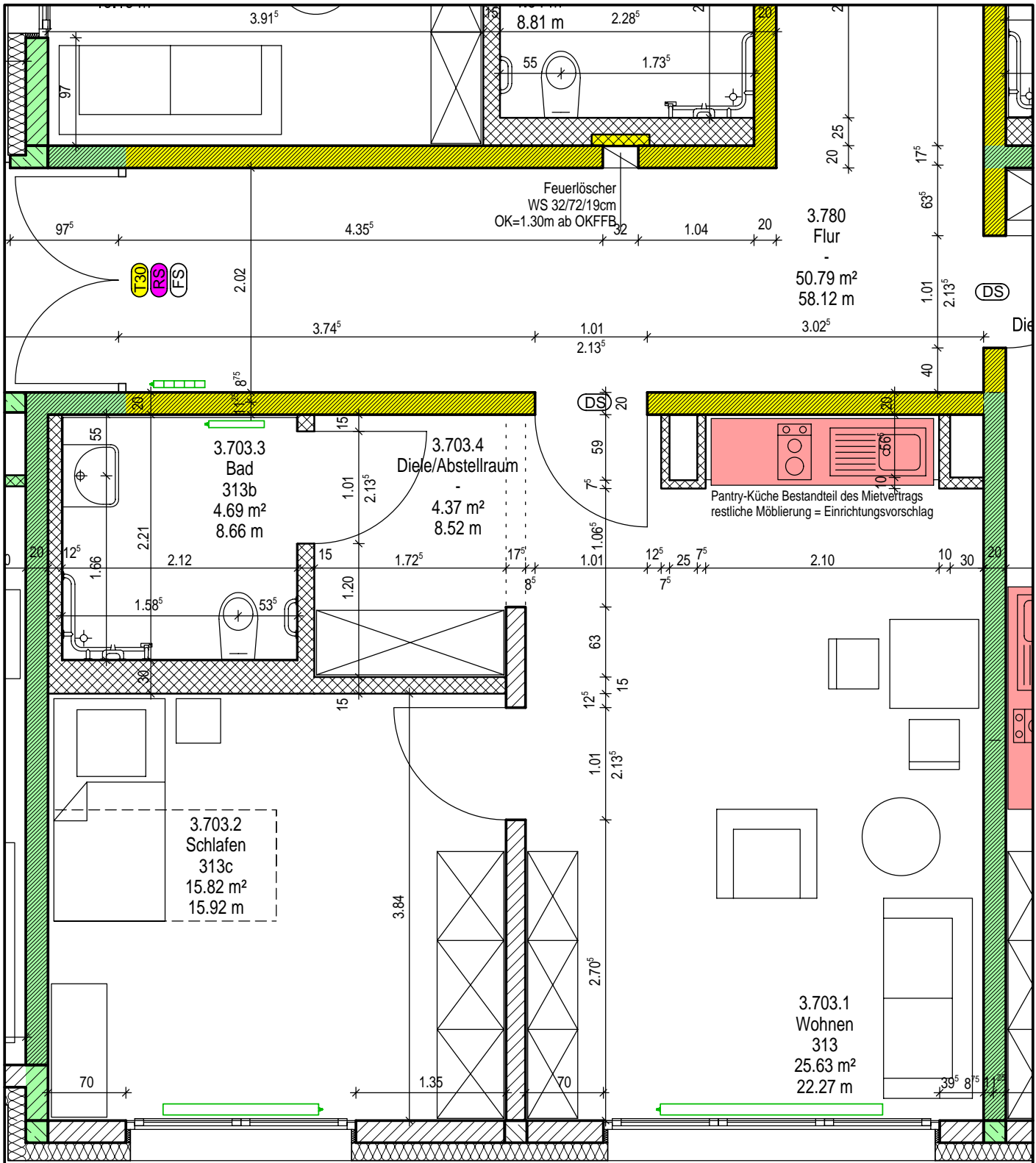

F.01.01 BRH 60 F.01.07 BRH 60

Appartement 13

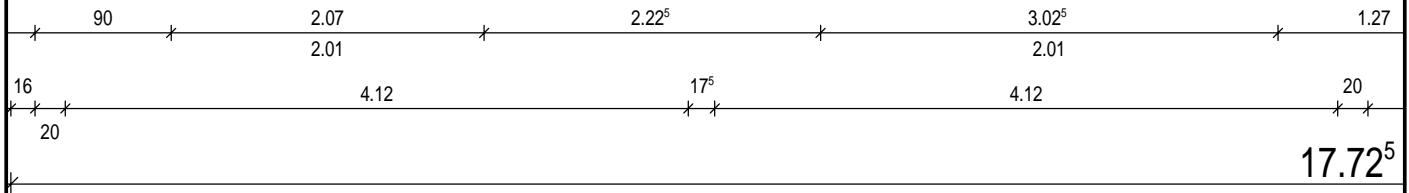

STAND	WERKPLANUNG	50020-01
sander.hofrichter architekten <small>sander.hofrichter architekten / Dipl.-Ing. (FH) Architekt BDA Hubertus Sander . Dipl.-Ing. Architekt BDA Linus Hofrichter Büro Ludwigshafen / Kapellengasse 11 . 67071 Ludwigshafen . Postanschrift / Postfach 25 02 61 . 67034 Ludwigshafen Kommunikation / Telefon 0621 58632-0 . Telefax 0621 58632-22 . e-Mail info@a-sh.de . Website www.a-sh.de Büro Frankfurt / Gremppstraße 42 . 60487 Frankfurt . Kommunikation / Telefon 069 77075839 . Telefax 069 97097781</small>		<small>PROJEKT</small> Gesundheitszentrum an der Nahe Haus St. Josef, "Wohnen im Alter" Mühlentstraße 39 55543 Bad Kreuznach
<small>PLANUNG</small>		<small>NEMETSCHKE NR. / SHA</small> 0001114 <small>PLOT-DATUM</small> 23.03.2007
<small>ZEICHNUNG</small>		Grundriß 3.OG Appartement 13 <small>MASSTAB</small> 1:50 <small>PLAN NR. / SHA</small> P1023

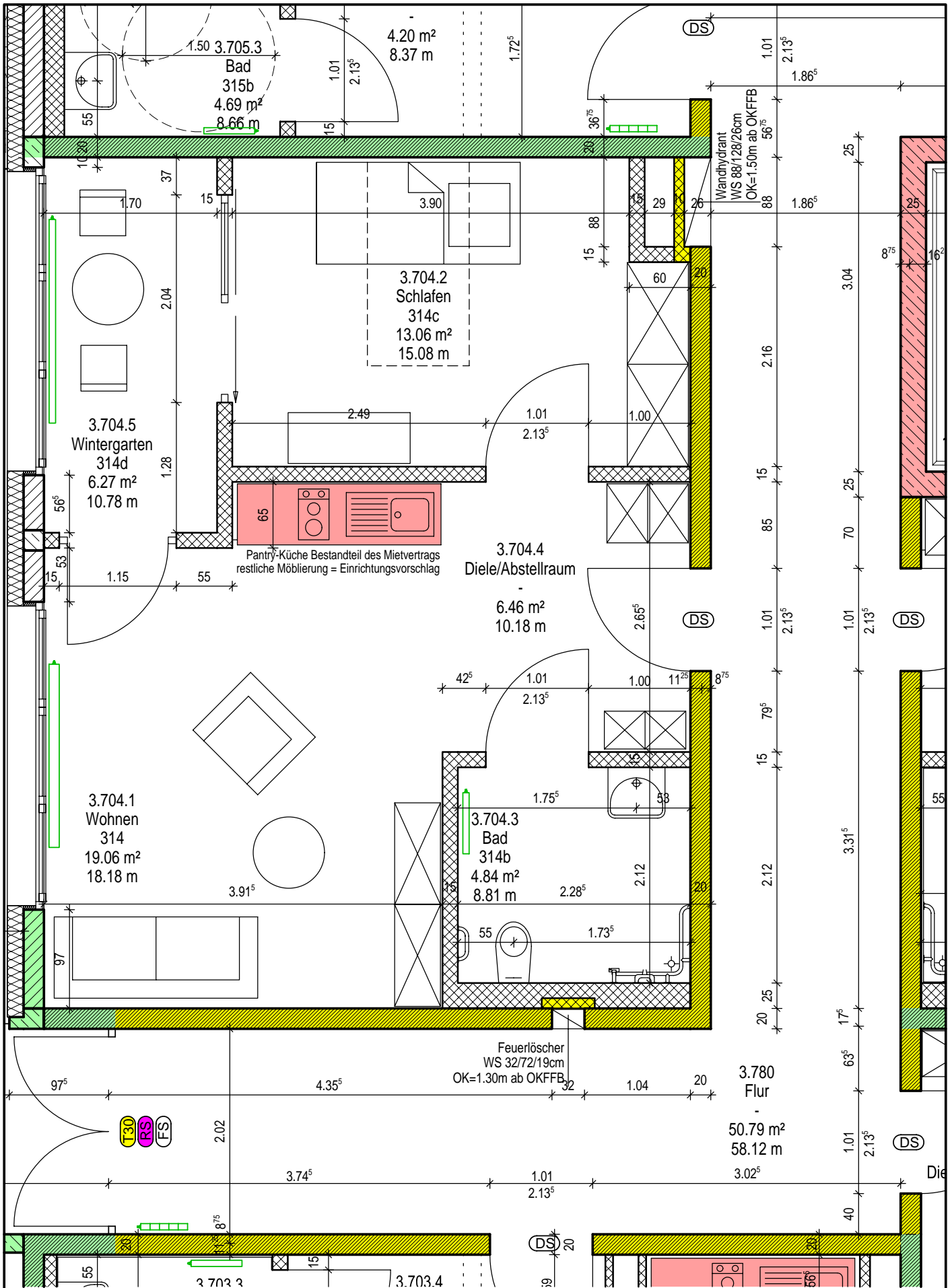

STAND WERKPLANUNG

50020-01

sander.hofrichter architekten

sander.hofrichter architekten / Dipl.-Ing. (FH) Architekt BDA Hubertus Sander · Dipl.-Ing. Architekt BDA Linus Hofrichter
Büro Ludwigshafen / Kapellengasse 11 · 67071 Ludwigshafen · Postfach 25 02 61 · 67034 Ludwigshafen
Kommunikation / Telefon 0621 58632-0 · Telefax 0621 58632-22 · e-Mail info@a-sh.de · Website www.a-sh.de
Büro Frankfurt / Gremppstraße 42 · 60487 Frankfurt · Kommunikation / Telefon 069 77075839 · Telefax 069 97097781

PROJEKT Gesundheitszentrum an der Nahe
Haus St. Josef, "Wohnen im Alter"
55543 Bad Kreuznach

NEMETSCHKE NR / SHA 0001114
PLOT-DATUM 23.03.2007

Grundriß 3.OG
Appartement 14

1:50

P1024

PLANUNG

ZEICHNUNG

MASSTAB

PLAN NR / SHA

H/B = 297.0 / 210.0 (0.06m²)

Allplan 2006

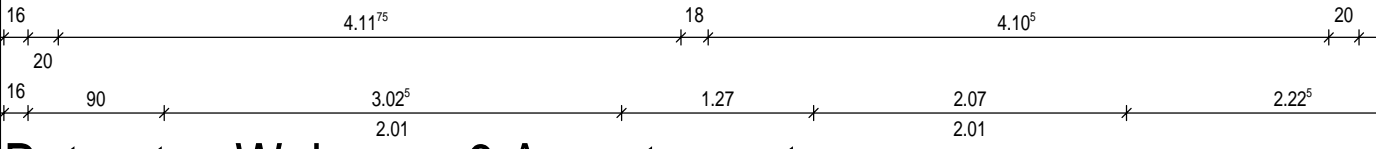

Betreutes Wohnen 6 Appartements

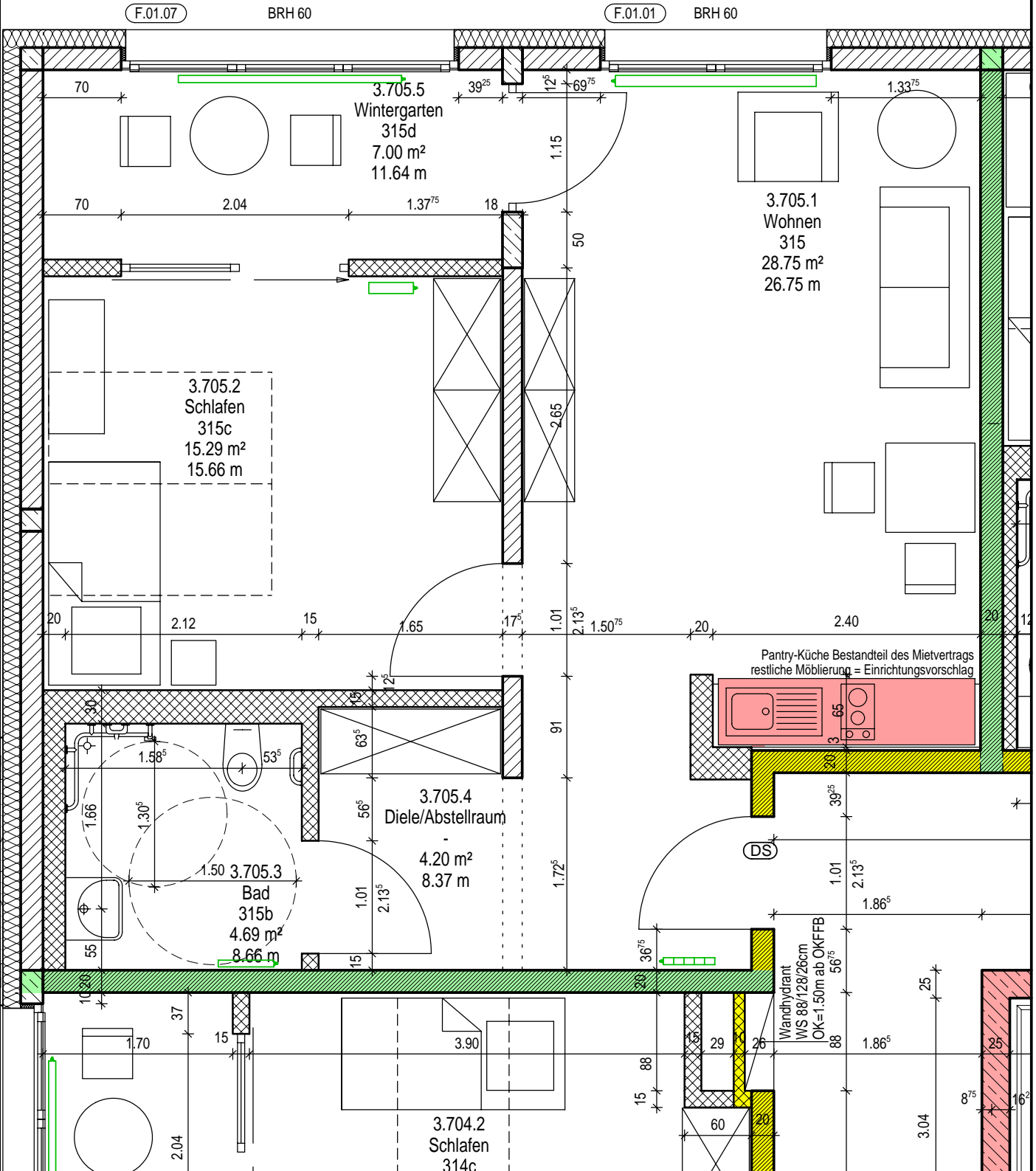

STAND WERKPLANUNG

50020-01

sander.hofrichter architekten

sander.hofrichter architekten / Dipl.-Ing. (FH) Architekt BDA Hubertus Sander · Dipl.-Ing. Architekt BDA Linus Hofrichter
 Büro Ludwigshafen / Kapellengasse 11 · 67071 Ludwigshafen · Postanschrift / Postfach 25 02 61 · 67034 Ludwigshafen
 Kommunikation / Telefon 0621 58632-0 · Telefax 0621 58632-22 · e-Mail info@a-sh.de · Website www.a-sh.de
 Büro Frankfurt / Gremplstraße 42 · 60487 Frankfurt · Kommunikation / Telefon 069 77075839 · Telefax 069 97097781

Gesundheitszentrum an der Nahe
 Haus St. Josef, "Wohnen im Alter"
 Mühlenstraße 39
 55543 Bad Kreuznach

PROJEKT NEMETSCHKE NR. / SHA 0001114
 PLOT-DATUM 23.03.2007

Grundriß 3.OG
Appartement 15

1:50

P1025

ZEICHNUNG MASSTAB PLAN NR. / SHA

7.72⁵

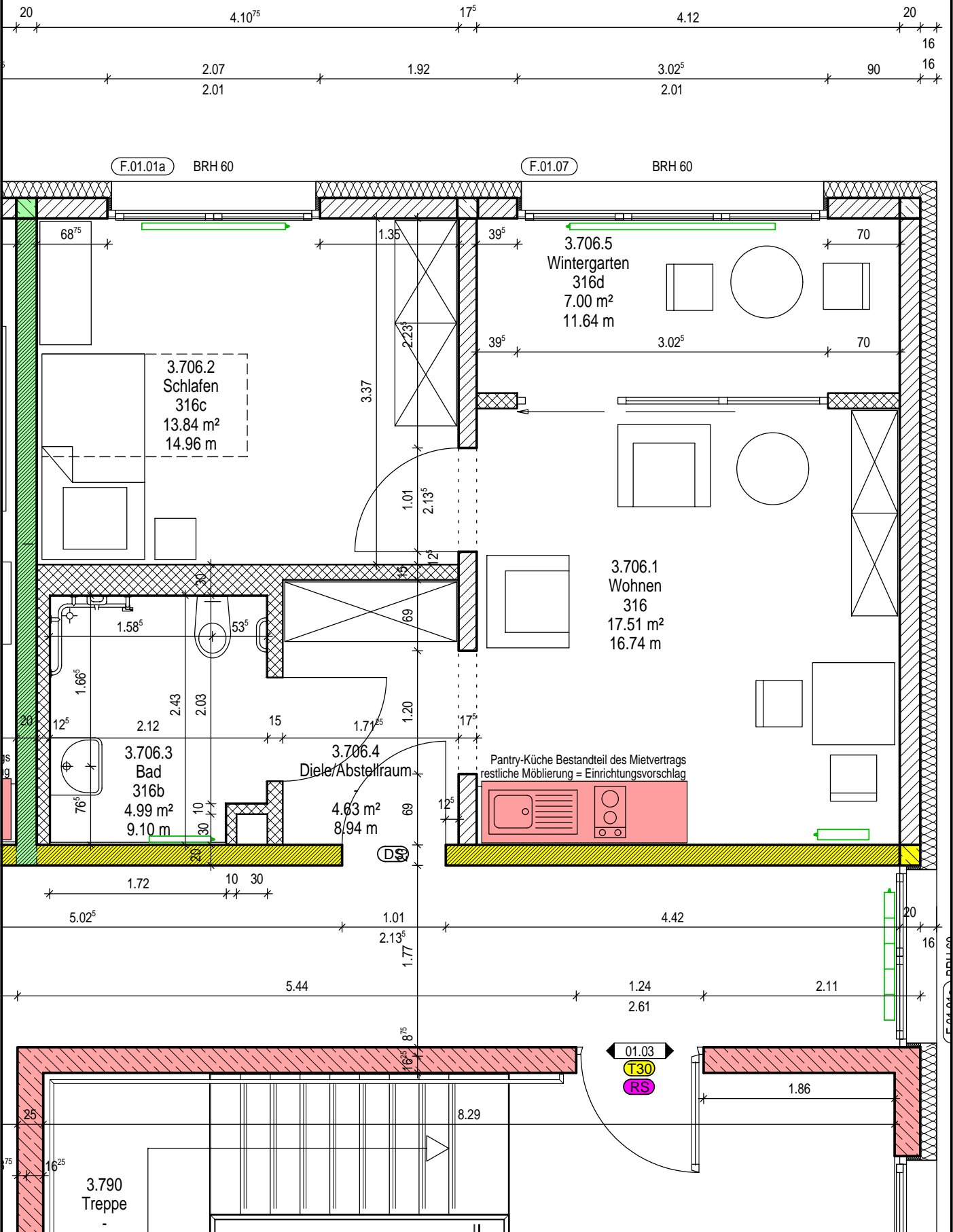

STAND WERKPLANUNG

50020-01

sander.hofrichter architekten

sander.hofrichter architekten / Dipl.-Ing. (FH) Architekt BDA Hubertus Sander · Dipl.-Ing. Architekt BDA Linus Hofrichter
 Büro Ludwigshafen / Kapellengasse 11 · 67071 Ludwigshafen · Postfach 25 02 61 · 67034 Ludwigshafen
 Kommunikation / Telefon 0621 58632-0 · Telefax 0621 58632-22 · e-Mail info@a-sh.de · Website www.a-sh.de
 Büro Frankfurt / Gremppstraße 42 · 60487 Frankfurt · Kommunikation / Telefon 069 77075839 · Telefax 069 97097781

Gesundheitszentrum an der Nahe
 Haus St. Josef, "Wohnen im Alter"
 Mühlensstraße 39
 55543 Bad Kreuznach

PROJEKT NEMETSCHKE NR. / SH/A 0001114

PLANT-DATUM 23.03.2007

**Grundriß 3.0G
 Appartement 16**

1:50

MASSTAB

P1026

PLAN NR. / SH/A

PLANUNG

ZEICHNUNG

H/B = 297.0 / 210.0 (0.06m²)

Allplan 2006

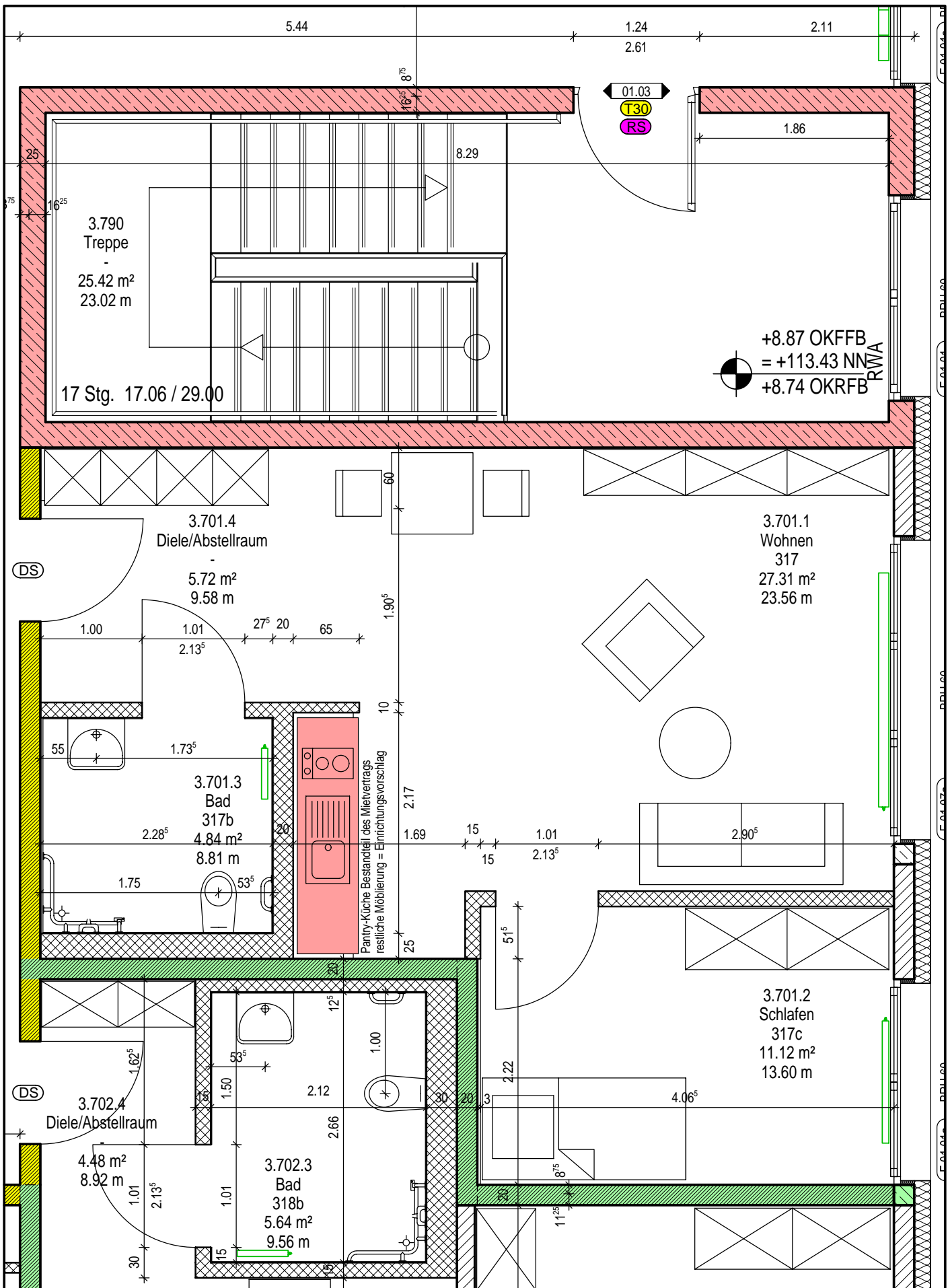

STAND WERKPLANUNG

50020-01

sander.hofrichter architekten

Gesundheitszentrum an der Nahe
Haus St. Josef, "Wohnen im Alter"
Mühlengröße 39
55543 Bad Kreuznach

PROJEKT

NEMETSCHER NR. / SH/A

0001114

PLOT-DATUM

23.03.2007

sander.hofrichter architekten / Dipl.-Ing. (FH) Architekt BDA Hubertus Sander · Dipl.-Ing. Architekt BDA Linus Hofrichter
Büro Ludwigshafen / Kapellengasse 11 · 67071 Ludwigshafen · Postfach 25 02 61 · 67034 Ludwigshafen
Kommunikation / Telefon 0621 58632-0 · Telefax 0621 58632-22 · e-Mail info@a-sh.de · Website www.a-sh.de
Büro Frankfurt / Gremppstraße 42 · 60487 Frankfurt · Kommunikation / Telefon 069 77075839 · Telefax 069 97097781

Grundriß 3.0G
Appartement 17

1:50

P1027

PLANUNG

ZEICHNUNG

MASSTAB

PLAN NR. / SH/A

H/B = 297.0 / 210.0 (0.06m²)

Allplan 2006

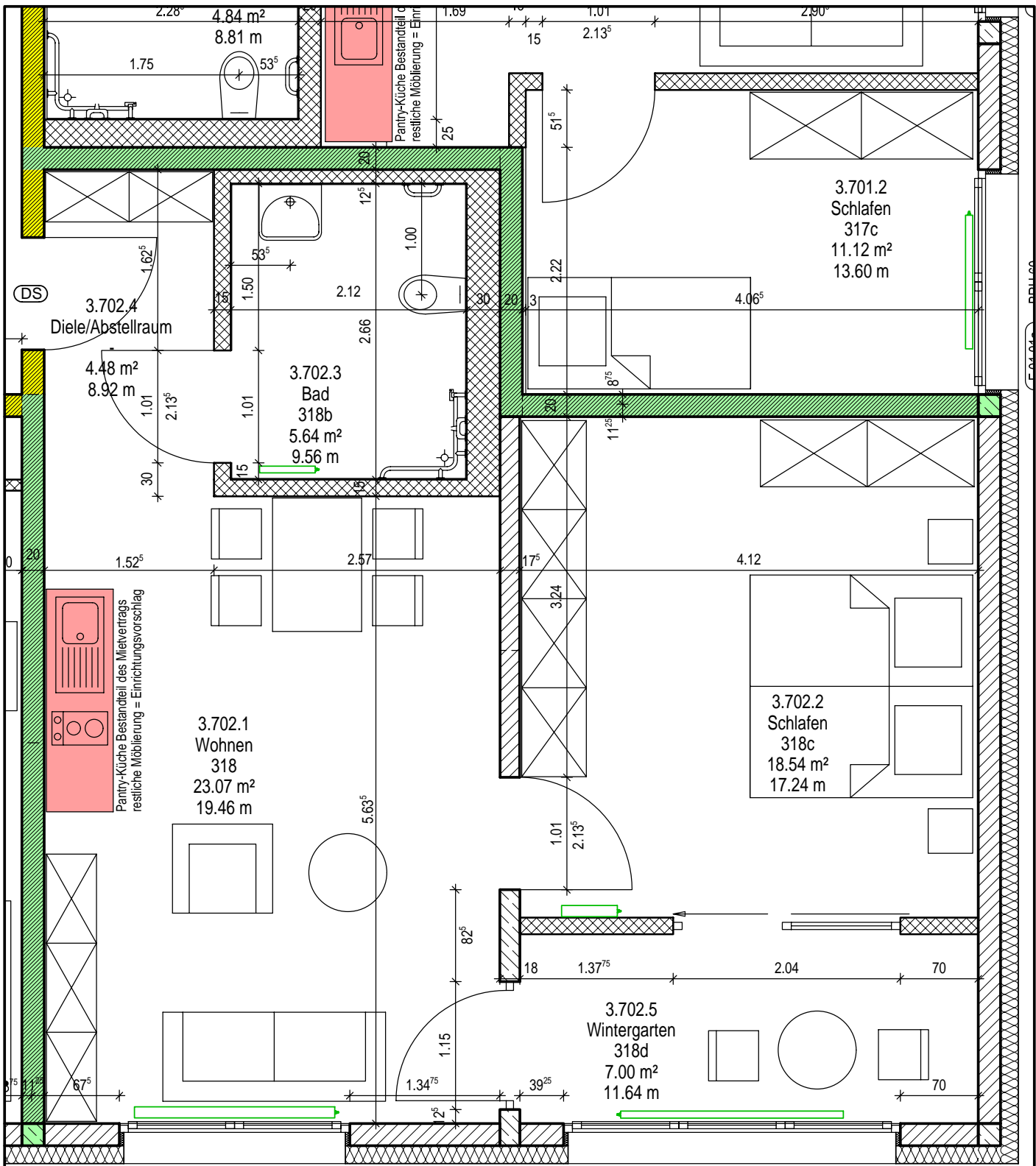

F.01.01 BRH 60 F.01.07 BRH 60

Appartement 18

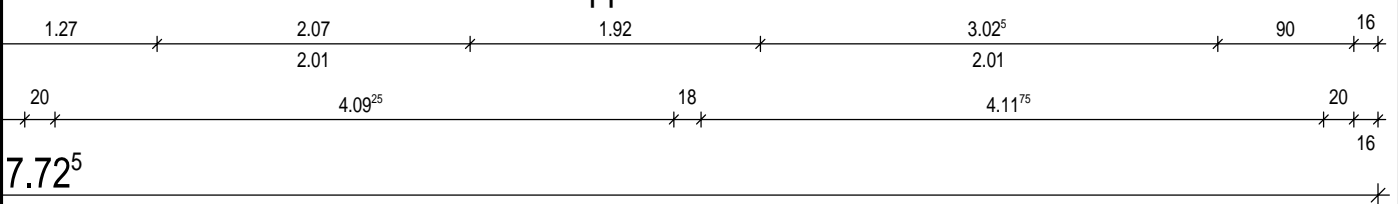

STAND WERKPLANUNG

50020-01

sander.hofrichter architekten

Gesundheitszentrum an der Nahe
Haus St. Josef, "Wohnen im Alter"
Mühlentzelle 39
55543 Bad Kreuznach

NEMETSCHKE NR / SH/A 0001114
PLOT-DATUM 23.03.2007

sander.hofrichter architekten / Dipl.-Ing. (FH) Architekt BDA Hubertus Sander · Dipl.-Ing. Architekt BDA Linus Hofrichter
Büro Ludwigshafen / Kapellengasse 11 · 67071 Ludwigshafen · Postfach 25 02 61 · 67034 Ludwigshafen
Kommunikation / Telefon 0621 58632-0 · Telefax 0621 58632-22 · e-Mail info@a-sh.de · Website www.a-sh.de
Büro Frankfurt / Gremppstraße 42 · 60487 Frankfurt · Kommunikation / Telefon 069 77075839 · Telefax 069 97097781

**Grundriß 3.OG
Appartement 18**

1:50

P1028

PLANUNG

ZEICHNUNG

MASSTAB

PLAN NR / SH/A